

# **UNIDAD DE ANÁLISIS DE POLÍTICAS SOCIALES Y ECONÓMICAS**



## **Audiencia de Rendición Pública de Cuentas 2017**

**La Paz, 28 de marzo de 2017**

# COMPROMISOS UDAPE 2017

1

Apoyo al Órgano Ejecutivo en el CONAPES y en la coordinación, participación, revisión y redacción de políticas, planes y estrategias.

2

Seguimiento y monitoreo a los ODS en Bolivia.

3

Elaboración de documentos de investigación en el área social y económica con relevancia para la toma de políticas.

# 1. APOYO AL ÓRGANO EJECUTIVO EN EL CONAPES Y EN LA COORDINACIÓN, PARTICIPACIÓN, REVISIÓN Y REDACCIÓN DE POLÍTICAS, PLANES Y ESTRATEGIAS.

1. Se estima que durante la Gestión 2017:
  - Se implementará la modernización tecnológica de la gestión del flujo de la información de los proyectos de norma.
  - Se analizará la viabilidad técnica y legal de aproximadamente 430 proyectos de norma presentados.
  - Se realizarán aproximadamente 960 reuniones de coordinación interinstitucional.
  - Se realizarán aproximadamente 52 reuniones del CONAPES.
2. Apoyo en la elaboración de la LOE.
3. Elaboración de presentaciones a solicitud del Ministerio de Planificación del Desarrollo.
4. Atención de requerimientos de análisis de temas de coyuntura en las áreas macroeconómica, sectorial y social.

# 2. SEGUIMIENTO A LOS OBJETIVOS DE DESARROLLO SOSTENIBLE EN BOLIVIA: DEFINICIÓN Y CÁLCULO DE INDICADORES

En coordinación con diferentes instituciones se definirá un conjunto de indicadores que permitirán realizar el seguimiento al logro de los Objetivos de Desarrollo Sostenible vinculados al Plan de Desarrollo Económico y Social 2016-2020.

Elaboración de un primer documento que dé inicio al seguimiento a los Objetivos de Desarrollo Sostenible en Bolivia en el que se definirán líneas base, metas e indicadores.



# 3. ELABORACIÓN DE DOCUMENTOS DE INVESTIGACIÓN

## Estimación y cálculo de los indicadores del Vivir Bien

Se concluirá la propuesta de la métrica del “Vivir Bien” en coordinación con el Ministerio de Relaciones Exteriores y el Instituto Nacional de Estadísticas.

En la gestión 2017 se realizará la primera encuesta del “Vivir Bien”, cuya finalidad es obtener indicadores representativos a nivel de área geográfica (urbana y rural).

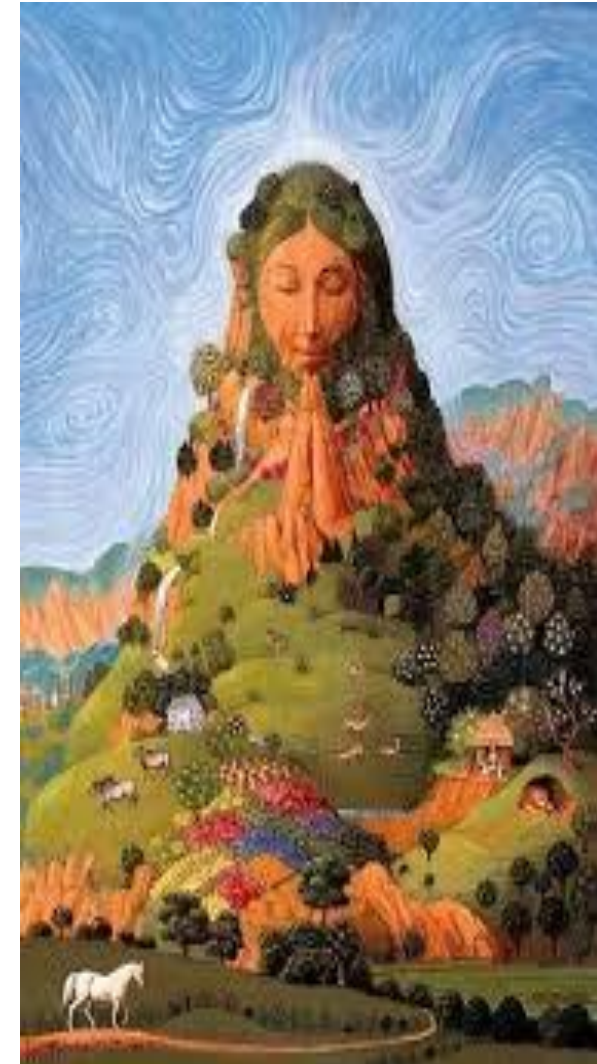

# 3. ELABORACIÓN DE DOCUMENTOS DE INVESTIGACIÓN

## Migración interna de Bolivia

En coordinación con el INE y la Organización Internacional de Migración, se realizará un estudio que analizará la migración interna que ha presentado Bolivia en los últimos años

### Datos

Últimas encuestas de hogares y los Censos de Población y Vivienda.

El análisis considerará :

- Migración al interior del país.
- Información desagregada a nivel departamental y en lo posible, a nivel municipal.
- Principales características de los migrantes y su entorno familiar.

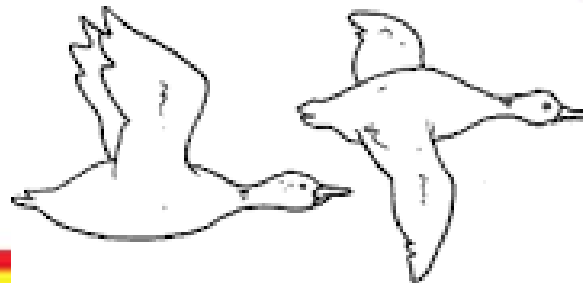

# 3. ELABORACIÓN DE DOCUMENTOS DE INVESTIGACIÓN

## Bono demográfico en Bolivia

Estudio

UDAPE con apoyo del UNFPA, elaborará un documento sobre las implicancias demográficas, sociales y económicas de la tendencia de crecimiento de la población en edades productivas (Bono Demográfico).

El Bono Demográfico se entiende como el periodo en el cual la proporción de población en edad activa es mayor que la población dependiente (niños, adolescentes y adultos mayores) generando una estructura de población por edad potencialmente favorable para el crecimiento económico.

### Estructura de la Población por sexo y edad

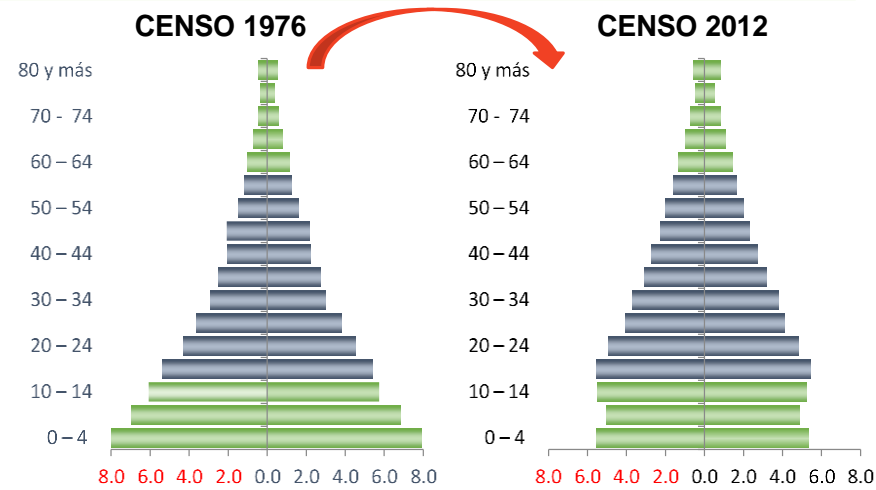

### Ciclo de vida económico, 2014

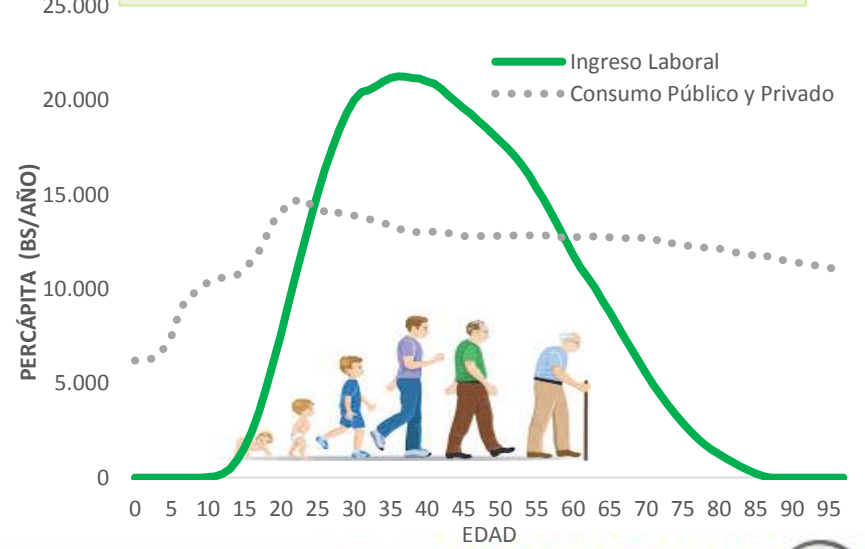

# 3. ELABORACIÓN DE DOCUMENTOS DE INVESTIGACIÓN

## Línea base para la evaluación de impacto: “programa mejora de la empleabilidad en Bolivia”

Se construirá la línea base para la evaluación de impacto del “Programa Mejora de la Empleabilidad en Bolivia”.

El programa es ejecutado por el Ministerio de Trabajo, Empleo y Previsión Social y está destinado a otorgar competencias y capacidades a las y los jóvenes de las principales ciudades del país.





# 3. ELABORACIÓN DE DOCUMENTOS DE INVESTIGACIÓN

## Capacitación en modelos de clima, uso de la tierra, energía y agua

- UDAPE coordinará la capacitación a servidores públicos en el uso de modelos sectoriales de agua, tierra, energía y clima utilizando la herramienta CLEWs.
- **Participantes:**
  - ✓ Vicepresidencia
  - ✓ Ministerio de Planificación del Desarrollo
  - ✓ Ministerio de Medio Ambiente y Agua
  - ✓ Ministerio de Desarrollo Rural y Tierras.
  - ✓ Ministerio de Energía
  - ✓ Empresa Nacional de Electricidad
  - ✓ Comité Nacional de Despacho de Carga
  - ✓ Servicio Nacional de Meteorología e Hidrología

**Duración del proyecto:** 1 año y medio (Agosto 2018)  
**Número de talleres a realizarse en 2017:** 3 talleres.

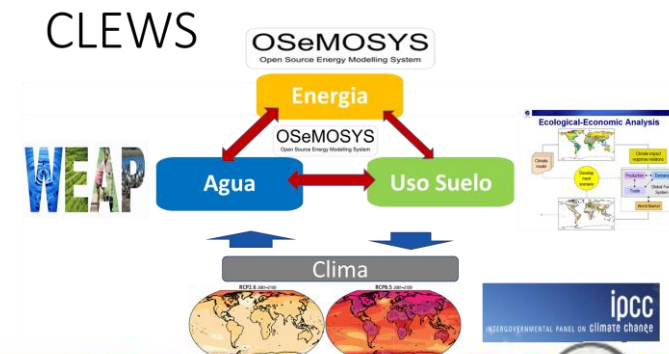

# 3. ELABORACIÓN DE DOCUMENTOS DE INVESTIGACIÓN

## Difusión de información



**Hacia una Bolivia Más Inclusiva y Equitativa**



**Gasto público Social y gasto Público en infancia, Niñez y adolescencia**



**La mortalidad infantil y de la niñez en Bolivia**

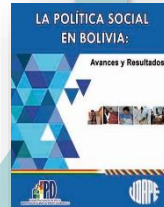

**La Política Social Boliviana**

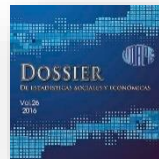

**Dossier Volumen 27**

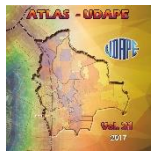

**Atlas 21**



**Apk Dossier**



**Página web**



- Presentaciones
- Talleres
- Participación en Ferias
- Distribución masiva de documentos:

- \* Órgano Ejecutivo
- \* Universidades
- \* Organismos Internacionales
- \* Municipios
- \* Población General

**Medios de Difusión**

